

MOD. A (Nuovo Catasto Edilizio Urbano)

MODULARIO  
P. - rig. rend. - 400



MINISTERO DELLE FINANZE  
DIREZIONE GENERALE DEL CATASTO E DEI SERVIZI TECNICI ERARIALI

Lire  
300

# NUOVO CATASTO EDILIZIO URBANO

(R. DECRETO LEGGE 12 APRILE 1939, N. 659)

Planimetria dell'immobile situato nel Comune di CASCINA Via GALILEI 12  
Ditta ISTITUTO AUTONOMO CASE POPOLARI DI PISA PER L'EDIFICIO - COMUNE DI CASCINA  
PER L'AREA  
Allegata alla dichiarazione presentata all'Ufficio Tecnico Erariale di PISA

16

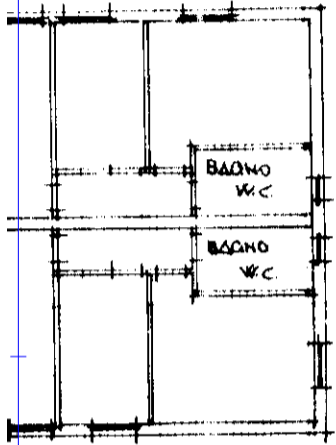

VO PRIMO

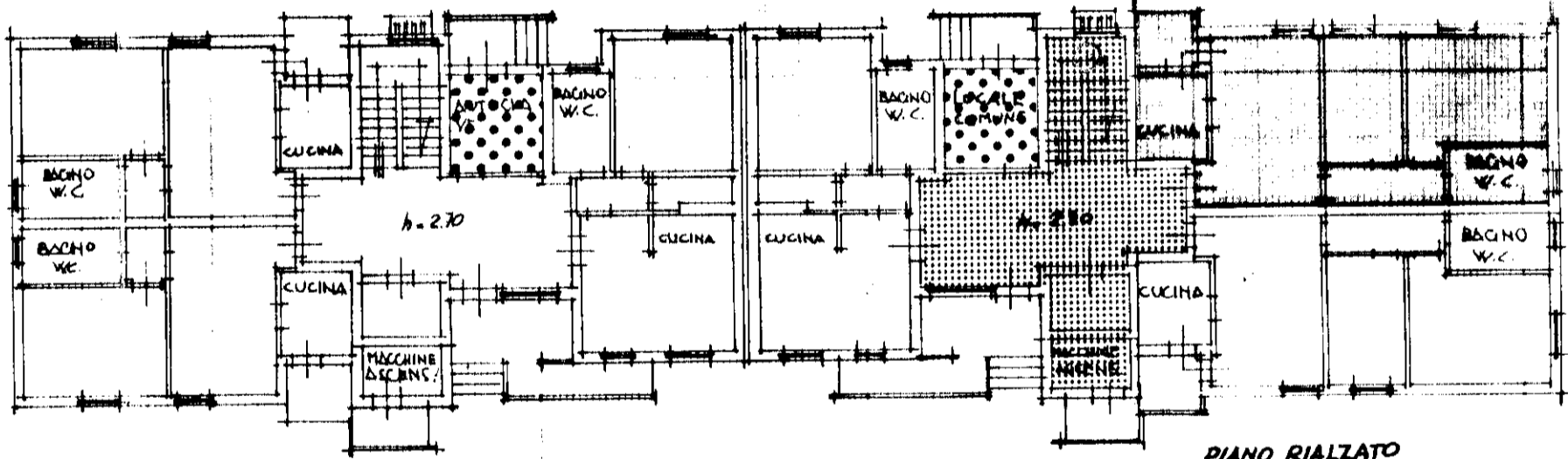

PIANO RIALZATO

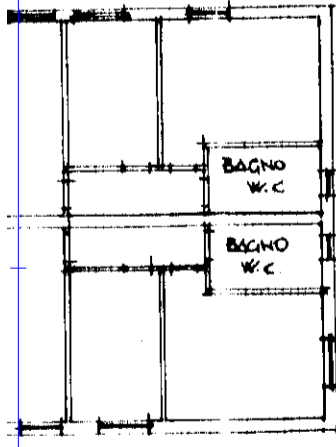

ORIENTAMENTO



SCALA DI 1: 200

SPAZIO RISERVATO PER LE ANNOTAZIONI D'UFFICIO

DATA  
PROT. N°

P3034

FOGLIO 16  
MAPPALE 1254  
SUB 10

Compilata dal GEOM. ROLANDO  
LUCARELLI  
(Titolo, nome e cognome del tecnico)

Espresso ~~all'Albo~~ dell' A.T.E.R.  
della Provincia di PISA

DATA 15-11-1989

Firma:

Planimetria  
Ditta ISTITUTO  
PER L'...  
Allegata alla

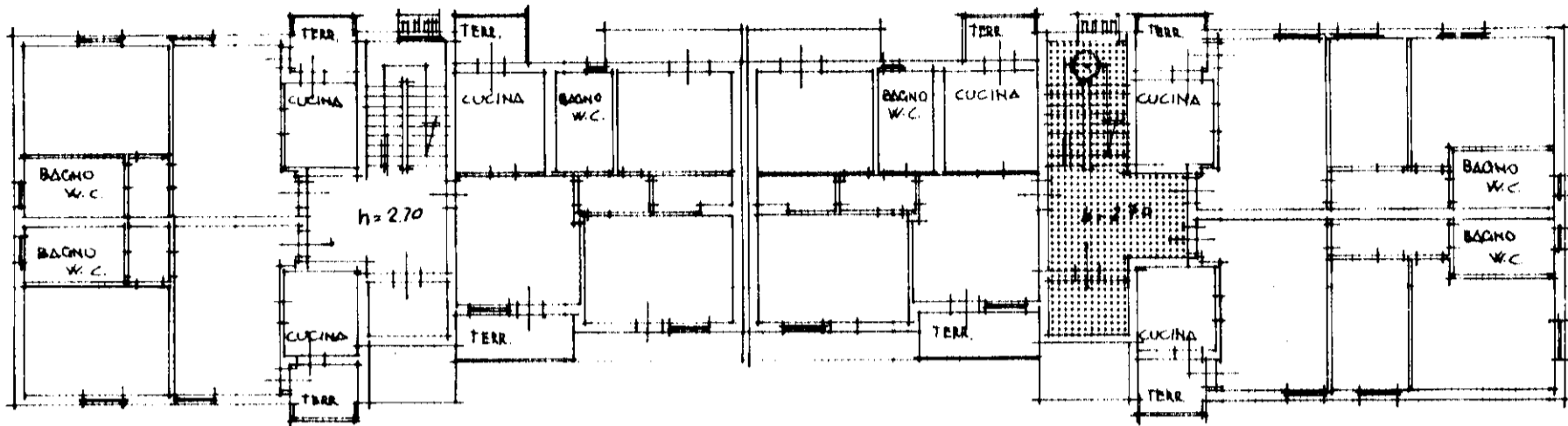

PIANO PRIMO

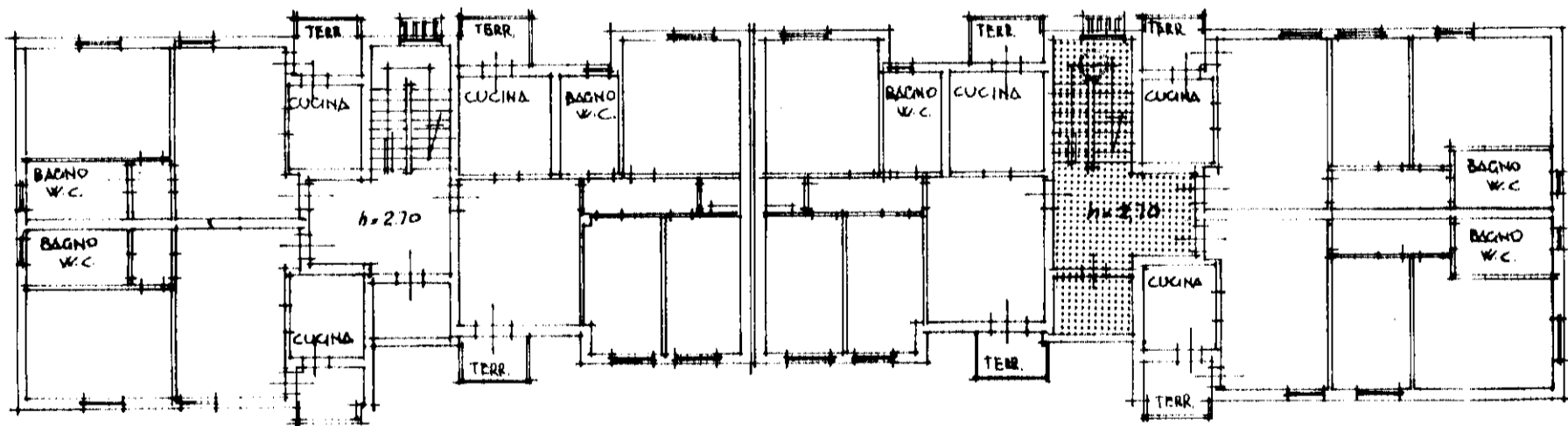
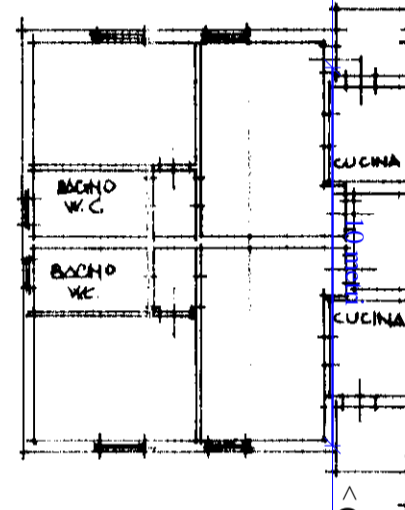

PIANO

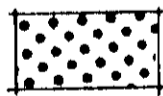
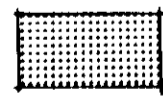
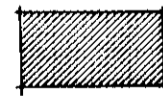
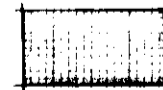
-  PROPRIETA' A COMUNE PER 1/30
-  PROPRIETA' A COMUNE PER 1/15
-  PROPRIETA' A COMUNE PER 1/15
-  PROPRIETA' ESCLUSIVA

Catasto dei Fabbricati - Situazione al 21/02/2017 - Comune di CASCINA (B950) - Foglio: 16 - Particella: 1254 - Subalterno: 10 - VIA GALILEO GALILEI n. 12 - Piano: T;

DATA  
PROT. n. 12